Moini & Hallo!

Viele von euch kennen mich bereits, für die die es nicht tun, stelle ich mich mal kurz vor:
Ich bin Ronja, 24 Jahre alt und bereits seit September 2020 Diözesanleiterin unseres wundertollen Verbandes. Ich komme aus dem schönen Recke im Kreis Steinfurt, wo auch meine Heimat KjG liegt.
Wenn ich mal eine Minute übrig habe, gehe ich zum Poledance, genieße die frische Luft, fahre ins Zeltlager oder verbringe,,entspannte'' Abende mit meinen Freund*innen.

Auch wenn ich mir die Zeit für diese Aufgaben gerne nehme und das Amt sehr liebe, kann ich nicht alles schönreden. Zeitweise kann dieses Ehrenamt auch sehr anstrengend sein und ich würde lügen, würde ich sagen ich hätte mich ohne Probleme dafür entschieden erneut zu kandidieren.
Gerade die Pandemie aber auch eine volle 40 Stunden Arbeitswoche, führen wie ich feststellen musste, schnell mal zu einem deutlich höheren Stresslevel. Deshalb muss ich an dieser Stelle einwerfen, dass ich meine (mögliche) zweite Amtszeit Im Herbst diesen Jahres oder im Frühling nächsten Jahres frühzeitig beenden werde.

Die letzten eineinhalb Jahre und somit meine erste Amtszeit, war besonders geprägt von Ausschuss Arbeit. Wahlausschuss und Nachhaltigkeitsausschuss aber vor allem der Diözesanausschuss in dem das letzte Jahr einige inhaltliche Themen wie Gott* oder die Ehe für alle erarbeitet wurden, waren zeitlich sehr intensiv. Auch habe ich (meistens mit Lukas) an diversen digitalen Bundesräten- und Konferenzen teilgenommen. Die Betonung liegt hierbei leider auch nur auf ,,digital''. Falls ich zwischen all den Treffen dann mal nichts zu tun hatte (selten) habe ich manchmal Pelles Job geklaut und designe Pride Flaggen, Karten oder Merchandise für unsere Teams.

Nichts desto trotz werde ich natürlich in der verbleibenden Zeit weiterhin mein best mögliches für diesen Verband geben und ich freue mich sehr euch alle in live (hoffentlich) bei der nächsten DK zu sehen. Ich würde mich sehr freuen, wenn ihr mir dort erneut euer Vertrauen schenkt! :)

Ihr habt bis dahin noch Fragen, Anmerkungen, Kritik oder Wünsche? Dann meldet euch gerne bei mir!

ronja.hellmanns@kjg-muenster.de

Liebe KjGler*innen,

mit ‘nem Kaffee in der Hand und nichtsahnend stand ich bei einer Konferenz, als ich plötzlich gefragt wurde, ob ich mir vorstellen könnte, mich als geistliche Leitung für die KjG im Diözesanverband Münster zur Wahl zu stellen. Einerseits völlig überrumpelt von der Anfrage, andererseits hoch erfreut kam es dazu, dass ich ein paar Nächte drüber geschlafen habe und mich nun wohlüberlegt zur Wahl stellen möchte – mit ´ner gesunden Portion Aufregung vor dieser neuen Aufgabe, vor allem aber mit großer Vorfreude auf euch und all das, was mich erwartet.

Wer ich bin:
Ich bin Steffi, 32 Jahre alt, wohne zusammen mit meinem Freund in Münster und arbeite als Pastoralreferentin in der Gemeindepastoral in Münsters Norden. Dort bin ich hauptsächlich für die Firmvorbereitung zuständig, begleite schwerpunktmäßig einen Gemeindeteil, predige und beerdige ab und an.

In meiner Ausbildung zur Pastoralreferentin in Herten durfte ich drei Jahre lang eine große, tolle Leiterrunde begleiten und gemeinsam Sommerlager sowie große und kleine Aktionen planen. Mit der Jugendverbandsarbeit selbst hatte ich bisher wenige direkte Berührungspunkte. Dafür bin ich vertraut und sehr verbunden mit eurem „quasi zweiten zu Hause“, der Jugendburg Gemen. Während meines Theologie-Studiums habe ich als Teamerin für Tage religiöser Orientierung auf der Burg gearbeitet und auch die Kar- und Ostertage mitgestaltet.
Der Ort lässt mein Herz dementsprechend höher schlagen!

Was ich sonst so mache:
Neben der Arbeit spiele ich Volleyball und mache generell gerne Sport, lese, entspanne bei ‚ner guten Serie auf der Couch, verbringe gerne Zeit mit meinem Freund und/oder mit Freund*innen, liebe Gesellschaftsspiele und schieße seit etwa einem Jahr ab und an Bogen.

Ich möchte eure Geistliche Leitung werden, weil …
… ich es wichtig finde, junge Leute wie euch in ihrem kirchlichen und gesellschaftlichen Engagement zu unterstützen. Kirchenpolitisch schlagen momentan zwei Herzen in meiner Brust: einerseits erschüttern mich die wiederkehrenden Negativschlagzeilen und daraus resultierende Kirchenaustritte. Andererseits machen mir Aktionen wie „#OutInChurch“, der Synodale Weg und Menschen, die sich für Veränderung einsetzen, großen Mut, dranzubleiben und weiterzumachen nach dem Motto „jetzt erst recht“.

Ihr seid ein bunter Verband und macht euch stark für Themen, die euch wichtig sind. Euch darin zu begleiten, zu unterstützen, mit euch zu debattieren und von euch zu lernen, darauf freu ich mich - das ist meine Motivation, für das Amt zu kandidieren!

Falls ihr Fragen an mich habt oder sonst noch was von mir erfahren wollt, quatscht mich gerne an oder schreibt mir eine Mail an: wieschus@bistum-muenster.de.

Falls ihr vorab schon Fragen habt, könnt ihr euch gerne bei mi melden!

Entweder per Mail:

Johanne.grohnert@kjg-muenster.de

Oder per Handy:

015738418825

Bewerbung für das DL-Amt

Für alle, die mich nicht kennen

Ich bin Johanne Grohnert, bin 21 Jahre alt und bin im zweiten Jahr meiner Ausbildung zur Heilerziehungspflegerin.

Ich bin nun seit gut 1,5 Jahren Diözesanleitung in unserem wunderschönen Diözesanverband. Außerhalb der KjG engagiere ich mich seit 2018 im Vorstand des Stadtjugendrings (Sjr) Telgte. Dort geht es vorrangig um das Vergeben von Fördergeldern der Stadt an Jugendverbände vor Ort und um die Organisation von Schulungen. Ansonsten liebe ich lustige Spieleabende und mal mehr mal weniger anspruchsvolle Serien/Filme.

Leider konnte ich meine DL-Zeit nicht so durchziehen, wie ich es gern getan hätte. Das liegt zum einen an Corona und zum anderen auch an persönlichen Gründen, mit denen ich mir selbst manchmal im Weg stand. Ich habe mir die passende Unterstützung gesucht und kann nun gestärkt und voller Zuversicht in eine zweite Amtszeit gehen.

Ich stelle mich für eine zweite Amtszeit auf, weil

- ich für euch und eure Anliegen einstehen will.
- ich unsere Themen in die Welt rausschreien und vertreten will.
- ich großartige Veranstaltungen planen und auch durchführen will!

Eure Johanne

Kandidatenvorstellung
Diözesanleitung

Lukas, 23, aus Münster

Liebe KjGler*innen, liebe Delegierte,

seit anderthalb Jahren darf ich nun schon euer Diözesanleiter sein und ich freue mich darauf auch in den nächsten Monaten den Verband nach euren Wünschen und auch mit meinen Ideen zu gestalten. Leider war meine erste Amtszeit geprägt von der Corona-Pandemie. Viele Veranstaltungen sind ausgefallen und ich konnte mit viel weniger KjGler*innen ins Gespräch kommen, als mir lieb gewesen wäre. Deswegen starte ich für alle die mich noch nicht kennen mit einer kurzen, klassischen Vorstellung.

Ich bin Lukas, 23 Jahre alt und wohne in Münster. Neben meinem Engagement bei der KjG beschäftige ich mich viel mit Kirchenpolitik und kämpfe im Synodalen Weg für eine diskriminierungsfreie Kirche und für die Aufklärung und Prävention von sexuellem Missbrauch in der Kirche. Beruflich bin ich Sozialpädagoge und arbeite in einer Pfarrei im Münsterland als Jugendreferent. Weil Ehrenamt und Job mir nicht genug waren studiere ich seit Oktober nebenher noch Politikwissenschaft und Soziologie in Münster. Ansonsten liebe ich Gesellschaftsspiele und verbringe im Sommer viel Zeit in meinem Gemüsegarten.

Warum kandidiere ich? Was nehme ich mir vor?

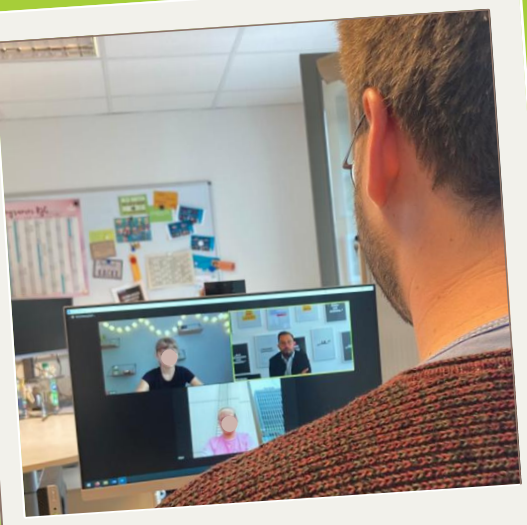

#partizipation

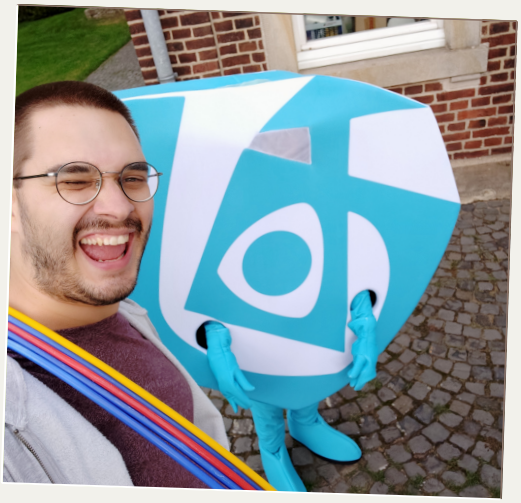

#burgfest2022

#antidiskriminierung

Viel haben meine DL-Kolleginnen und ich in der letzten Amtszeit geschafft und bewegt - obwohl Corona es uns manchmal schwer gemacht hat. Ein paar Projekte und Themen die ich anpacken will sind...

... Partizipation & Landtagswahl 2022!

*Jeden Tag treffen Politiker*innen Entscheidungen, die das Leben von jungen Menschen beeinflussen - eure Stimme wird dabei viel zu wenig gehört. Ich möchte mich, vor allem im Vorfeld der Landtagswahl, aber auch unabhängig davon dafür einsetzen, dass die Interessen von Kindern und Jugendlichen aus der KjG und darüber hinaus gehört werden!*

... ein normales Burgfest 2022!

*Nach zwei Burgfesten die ich betreut und begleitet habe, die entweder gar nicht oder nur abgespeckt stattfinden konnten, freue ich mich auf ein richtiges Burgfest 2022 mit ganz vielen KjGler*innen und echtem KjG-Feeling.*

... LGBTIQ*-Rechte in der kath. Kirche!

*Wir als KjG sind für viele queere junge Menschen ein wichtiger Schutzraum in der katholischen Kirche - die durch ihre Lehre viele Menschen diskriminiert. Ich möchte für all diese queeren KjGler*innen, aber auch für alle queeren Katholik*innen dafür kämpfen, dass diese Kirche endlich diskriminierungsfrei wird und dass Menschen aller sexueller Orientierungen und aller Geschlechtsidentitäten als gleich wertvoller Teil der Schöpfung Gottes* anerkannt werden.*

... endlich wieder echte Begegnungen!

Vor allem wünsche ich mir, dass wir endlich wieder viele KjG Veranstaltungen in Präsenz starten und so einiges aus den vergangene Jahren nachholen!

Was es noch zu sagen gibt...

Ich bewerbe mich ein weiteres Mal als Diözesanleitung, weil ich mich in diesen Verband verliebt habe. Ich brenne für unsere Themen, für unseren Anspruch der Gerechtigkeit, für unser Verständnis von Kirche und für euer aller Engagement, mit dem ihr das Leben von vielen Kindern und Jugendlichen ein Stückchen bunter macht.

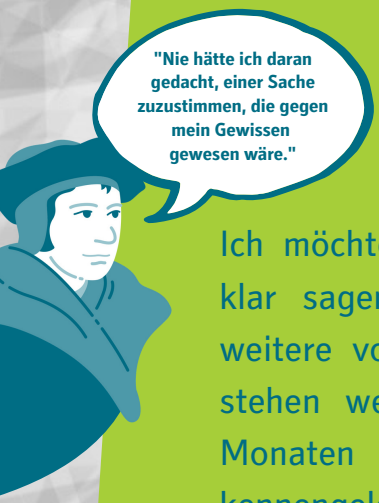

Ein kleiner Ausblick

Ich möchte aber auch von vornherein klar sagen, dass ich nicht für eine weitere volle Amtszeit zur Verfügung stehen werde. Schon in den letzten Monaten habe ich meine Grenzen kennengelernt und weiß, dass ich das Amt auf Dauer nicht mit meinem Studium und meinem Beruf vereinbaren kann. Wenn ihr mir euer Vertrauen schenkt, werde ich mindestens bis zur nächsten DK und maximal bis zur übernächsten DK im Frühjahr 2023 euer Diözesanleiter sein und mich mit vollem Herzen engagieren. Danach gebe ich mein Amt frei, damit frischer Wind in der Diözesanleitung wehen kann. Ich hoffe ihr habt dafür Verständnis.

#dk2020

Ich freue mich darauf euch alle auf der Diözesankonferenz zu sehen und und mit euch ins Gespräch zu kommen. Wenn ihr Fragen an mich habt oder wenn euch Themen, Projekte oder Probleme auf dem Herzen liegen, dann meldet euch gerne auch schon im Vorfeld bei mir!

lukas.faerber@kjg-muenster.de

0176 34536677